

DEN DRAAD

Boek en tentoonstelling 'Den Draad'

Copromotor provincie Oost-Vlaanderen, gemeente Assenede, Bibliotheken Meetjesland

Tijdens de Eerste Wereldoorlog sloot Duitsland de grens met het **neutrale Nederland**. Onder meer om vrij personen- en goederenverkeer te verhinderen. Maar ook de censuur en de schrik voor een geallieerde aanval via neutraal Nederlands grondgebied, speelden mee.



Niettemin werd er nog veel gesmokkeld en bleven rekruten en deserteurs de grens oversteken. Om dit een halt toe te roepen installeert de Duitse bezetter in het voorjaar van 1915 langs de Belgisch-Nederlandse grens een **elektrische draadversperring**. Twee meter hoog en geladen met 2000 Volt wordt dit een fysieke grens, die niet overal de bestaande, grillige grenslijn België-Nederland volgde.

Het dagelijks leven van de grensbewoners werd door deze versperring sterk beïnvloed. Vluchtelingen, verzetsstrijders, smokkelaars, spionnen, ... heel wat verhalen leven nog tot vandaag. De versperring kreeg de bijnaam '**De dodendraad**' of 'Den draad'.

Project

- Het **provinciebestuur Oost-Vlaanderen** is copromotor in het project van COMEET en ontplooit een aantal initiatieven in het kader van 'Den Draad', de elektrische draadversperring op de Belgisch-Nederlandse grens. In november 2013 kunnen we een **boek** in de reeks 'Kleine Cultuurgids' verwachten, en een **tentoonstelling** die in 2014 rondreist langs de locaties van de Bibliotheken Meetjesland. Het boek wordt gelanceerd op woensdag 6 november 2013. Meer informatie over het provinciale project via ignace.van.driessche@oost-vlaanderen.be.
- Gemeente Assenede plaatst een kunstwerk over Den Draad. Lees erover in het volgende item.

Meer informatie via: ignace.van.driessche@oost-vlaanderen.be

Klein België

Copromotor gemeente Sint-Laureins, Cultureel Adviesorgaan, Meetjeslandse Gidsen

Door de aanleg van de elektrische draadversperring aan de grens met Nederland raakten sommige gehuchten afgesloten van België, omdat deze versperring niet steeds de grens volgde, maar vaak 'rechtdoor' werd getrokken. Ter hoogte van Sint-Laureins werd zo een stukje Belgisch grondgebied niet opgenomen binnen de versperring. In de volksmond noemde men dit gebied '**Klein België**'.

'**Den Draad**' volgde de loop van het Leopoldskanaal, met als gevolg dat de inwoners van Moershoofde, Oosthoek en Katijne van het dorp werden **afgesneden** (maar ook niet tot Nederland behoorden).

De gemeente Sint-Laureins is copromotor in het project van COMEET, en ontplooit een project om de geschiedenis van 'Klein België' te ontsluiten voor het publiek.



Op de volgende pagina ziet u bijkomende foto's over "Den draad"

Foto's uit het Oorlogsarchief van de familie Martens – Vereecke (Rieme)

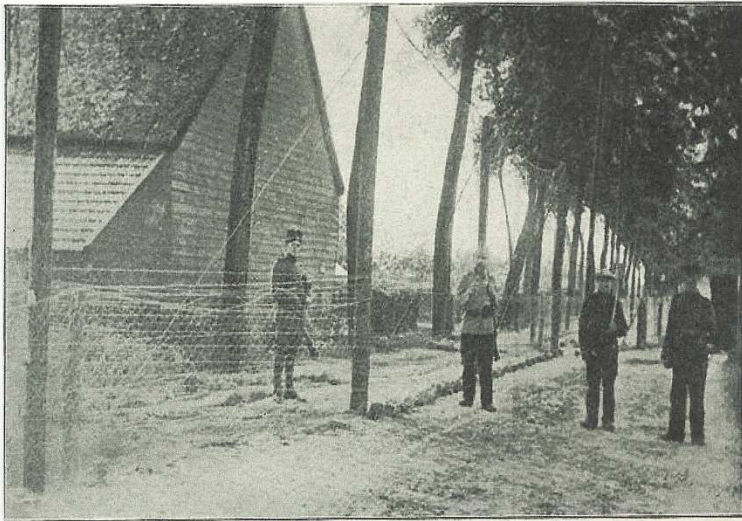

Fil barbelé. — Fil de barricade à une hauteur de 3 mètres.

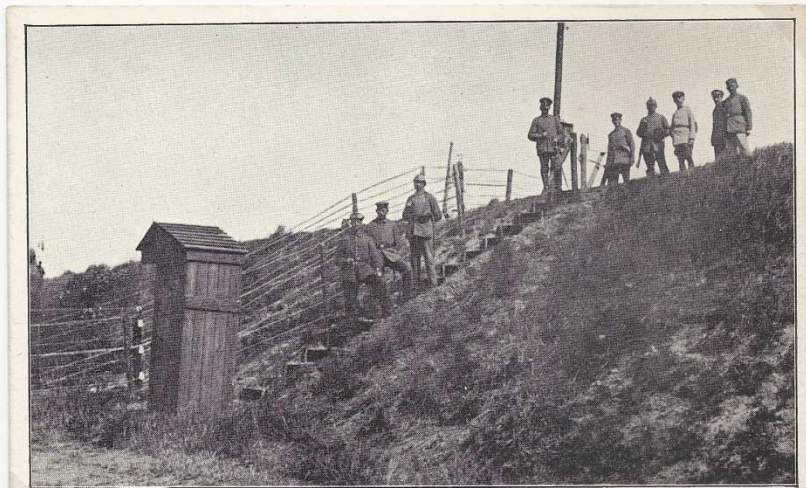

Fil barbelé. — Clôture de frontière : Digue verte dans le Polder.

Édit. A. Verhoeven, Kieldrecht.

DE ELEKTRISCHE GRENS VERSPERRING TUSSEN BELGIE EN NEDERLAND
OOK DE DODENDRAAD GENOEMD HIER IN DE OMGEVING VAN KIELDRECHT